

TONI Box för TONI DÉCA/CLASSIC LIP Monteringsanvisning

MED LIP FOLIESYSTEM 27 & LIP FOLIESYSTEM 35

- ▶ Instruktion avser montering av LIP Foliessystem 27 & LIP Foliessystem 35 mot TONI inbyggnadsbox.
- ▶ Kontrollera att "Boxen" med prefabricerad foliefläns är hel och att inga delar av den prefabricerade folien är skadad. Om så är fallet ska "Boxen" bytas ut.
- ▶ Uppfyller Bygggeramikrådets Branschregler för Våtrum BBV 2026:1

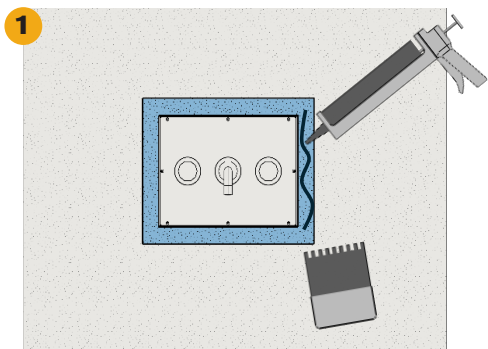

Applicera LIP 2K Skarvlim på den prefabricerade folieflänsen. Sprid ut limmet med en fintandad limspidare eller pensel.

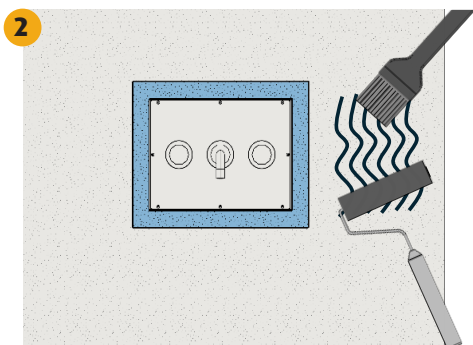

Applicera LIP 2K Folielim på övrig väggyta. Använd roller alternativt pensel.

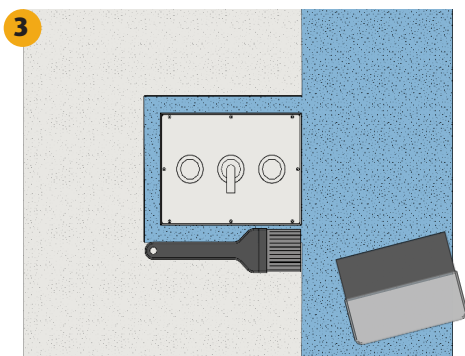

Montera LIP Folie G3 (till Foliessystem 27) alt. LIP Folie G35 (till Foliessystem 35) och överlappa folieflänsen hela vägen. Tryck noga ut folien och säkerställ så att inga blåsor eller veck uppstår. Använd mjuk plastspackel. Förslut skarven mellan folieflänsen och väggfolien med LIP 2K Folielim (2 strykningar).

Ingående LIP produkter mot TONI Box

LIP Folie G3 till LIP Foliessystem 27
 30x0,65 m. Art nr: 31075192
 30x1 m. Art nr: 31075193
 5x1 m. Art nr: 31075194
 30x2 m. Art nr: 31075202

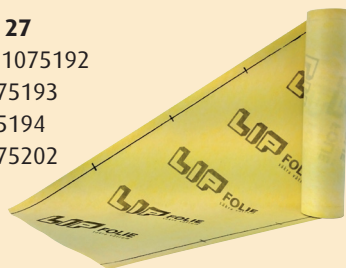

LIP Cement, vit
 5 kg. Art nr: 31075020
 2 kg. Art nr: 31075021

LIP 2K Folielim
 5 kg. Art nr: 31075098
 2 kg. Art nr: 31075097



LIP Skarvlim MSP
 Art nr: 31075339



LIP Folie G35 till LIP Foliessystem 35
 30x1 m. Art nr: 31075203
 150x1 m. Art nr: 31075204

För mer information besök: www.lip.dk/se

06.2026_L1577_v1